



- mimarlık
- restorasyon

# CANKURTARAN AHŞAP KONUT



Ön görünüş

*İstanbul İli  
Fatih ilçesi  
86 Ada / 11 Parselde  
bulunan eski eser  
ahşap konutun  
Rölöve,  
Restitüsyon  
Ve  
Restorasyon  
projelerinin hazırlanması  
(Kurul onaylı)*

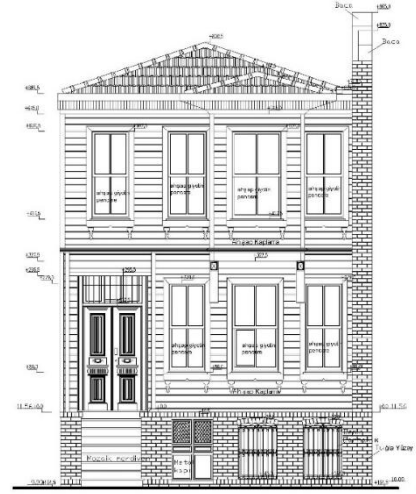

Ön görünüş

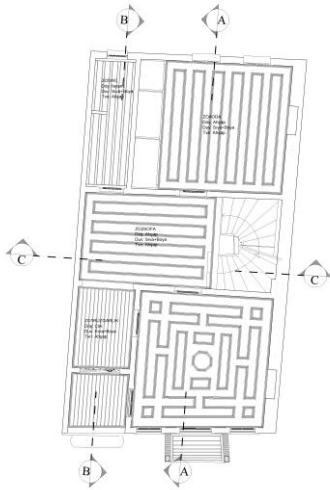

Tavan detay



detay

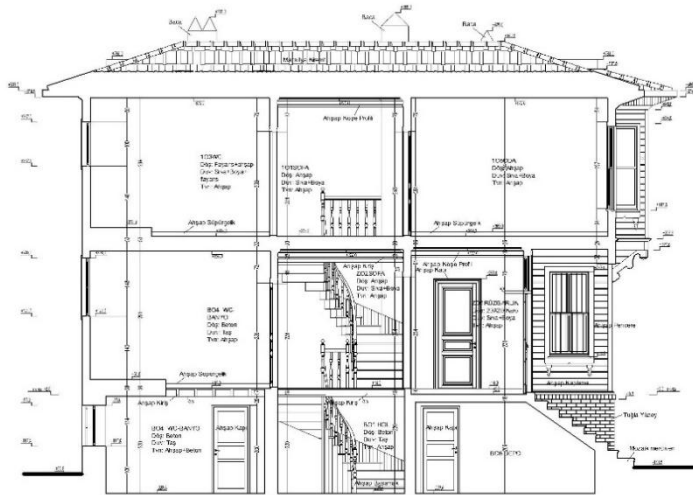

kesit

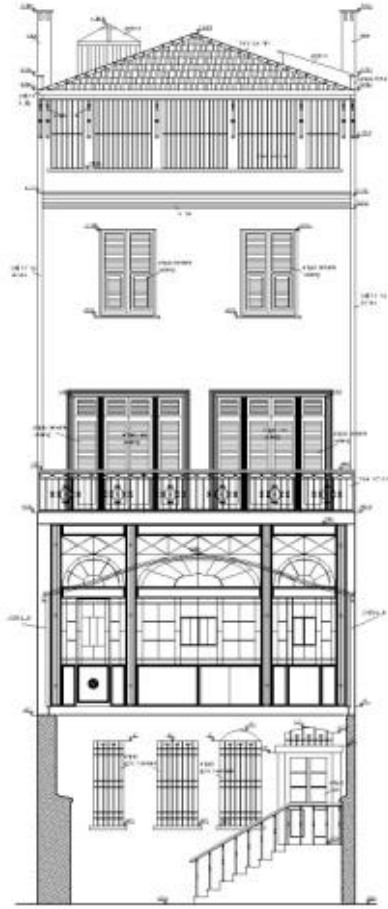

Arka görünüş

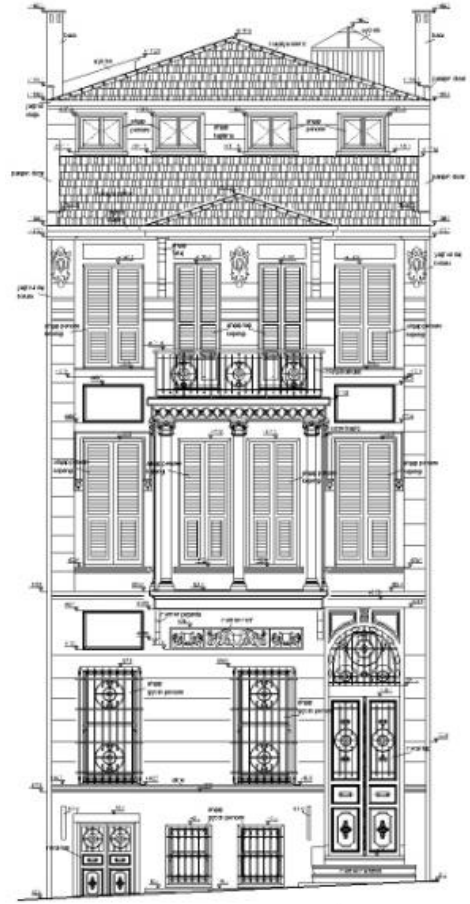

Ön görünüş

*İstanbul ili  
Fatih ilçesi  
128 ada 5  
parseldeki  
konutun  
Rölöve, Restitüsyon  
ve Restorasyon  
projelerinin  
hazırlanması  
(Kurul onaylı)*



Ön görünüş



Arka görünüş

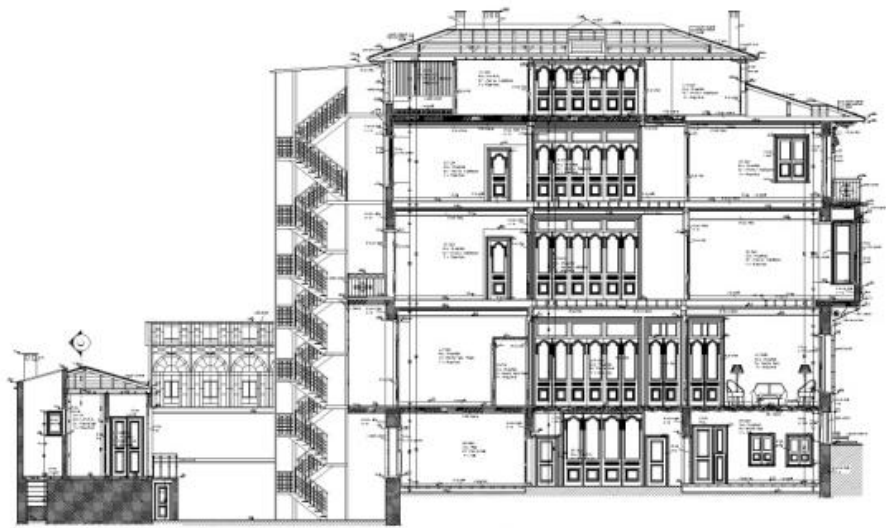

Yan görünüş

## TURABI BABA TÜRBESİ

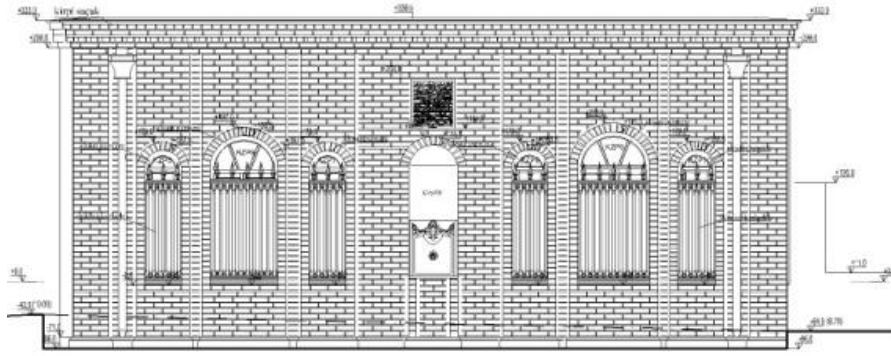

Yan görünüş

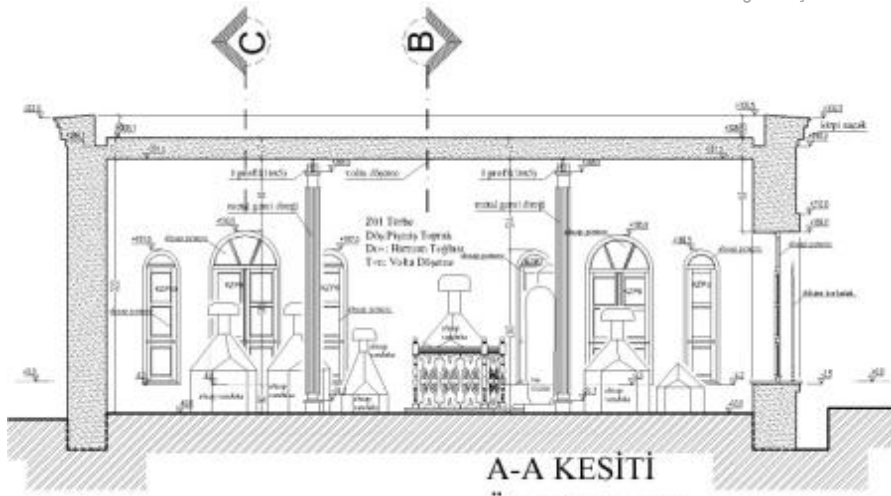

A-A KESİTİ  
ÖLÇEK : 1/50

Kesit

*İstanbul İli  
Beyoğlu İlçesinde  
bulunan Turabi Baba  
Türbesi'nin Rölöve,  
Restitüsyon ve  
Restorasyon projelerinin  
hazırlanması  
(Kurul onayı)*



Ön görünüş



Yan görünüş

# AHŞAP KONAK



yan görünüş

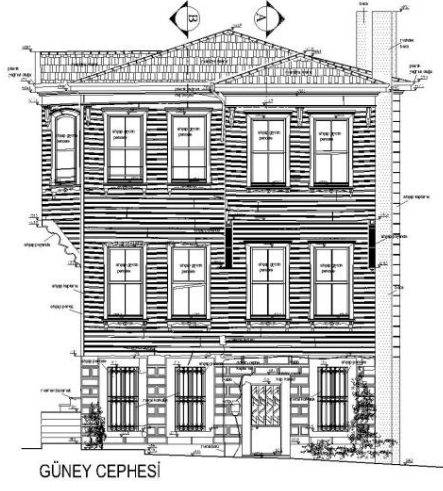

yan görünüş

*İstanbul ili,  
Silivri ilçesinin  
Selimpaşa beldesinde  
bulunan  
5662  
parseldeki  
ahşap konutun  
Rölöve, Restitüsyon  
ve Restorasyon  
projelerinin  
hazırlanması  
(Kurul onaylı)*



Ön görünüş

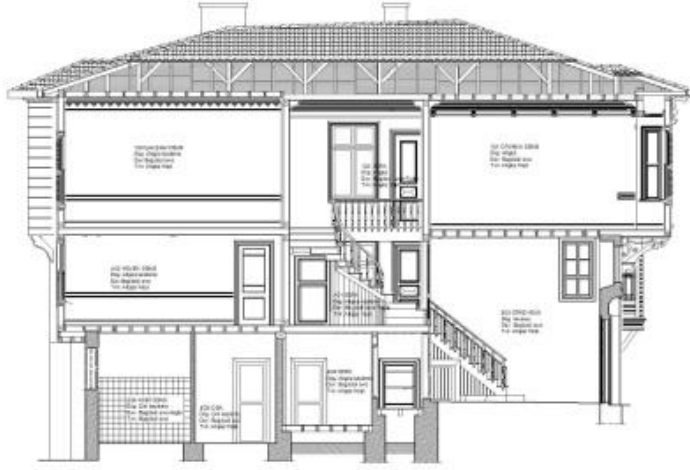

Ön görünüş

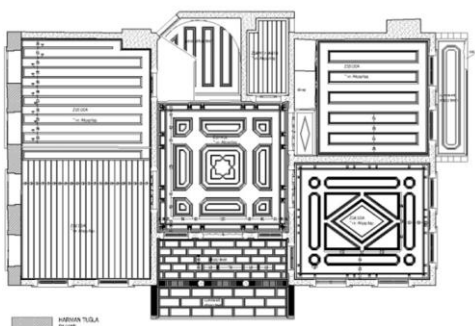

Tavan detay

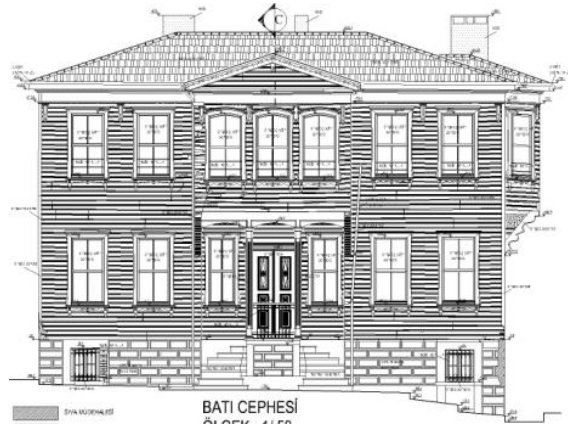

Ön görünüş

# KAGIR AMBAR BİNASI

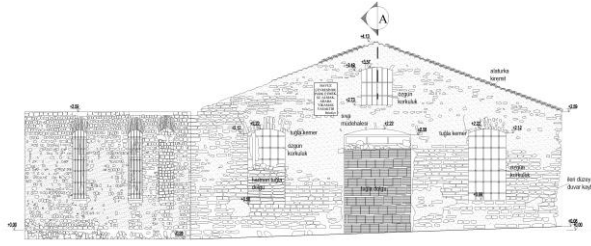

*İstanbul ili,  
Silivri  
ilçesinin  
Selimpaşa  
beldesinde  
bulunan  
6613  
Parçedeki  
ahşap  
konutun  
Rölöve,  
Restitüsyon  
ve  
Restorasyon  
projelerinin  
hazırlanması  
Kurul onaylı)*

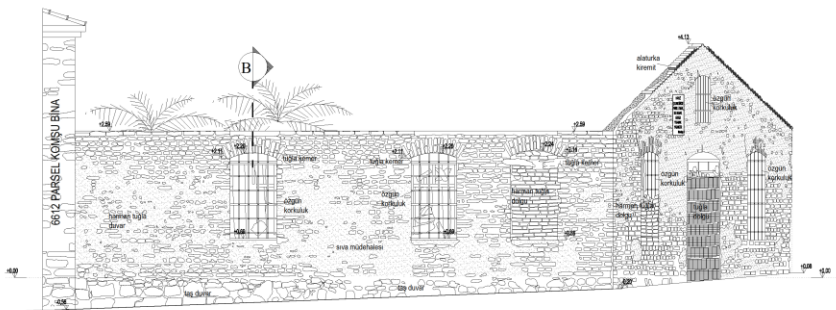
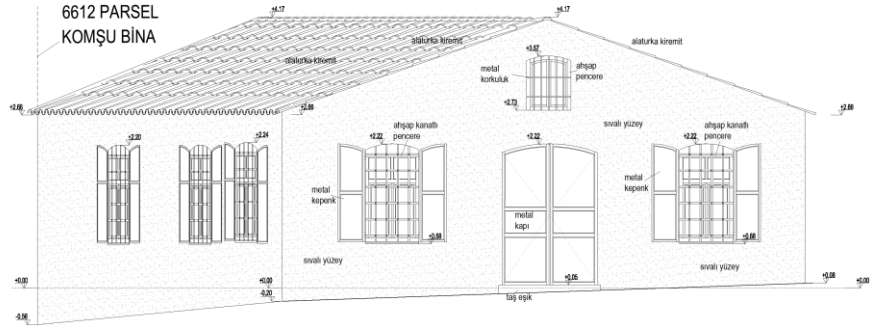

# AHŞAP KONUT

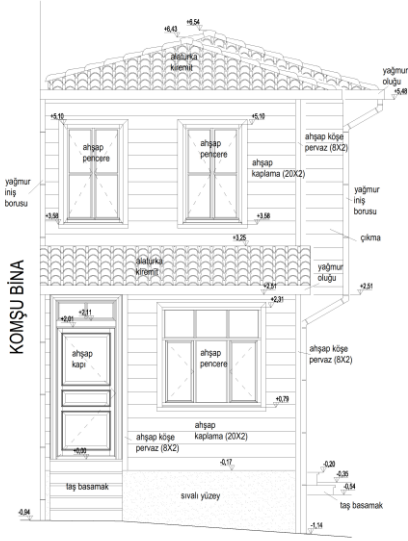

Ön görünüş



*İstanbul ili,  
Silivri ilçesinin  
Selimpaşa beldesinde  
bulunan  
8791 Parseldeki ahşap  
konutun  
Rölöve, Restitüsyon  
ve Restorasyon  
projelerinin hazırlanması  
Kurul onaylı)*

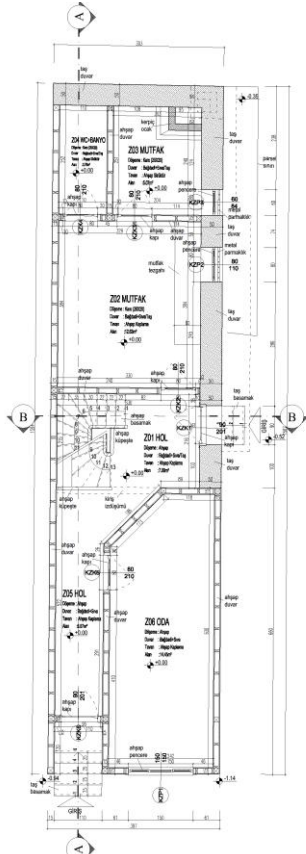

plan

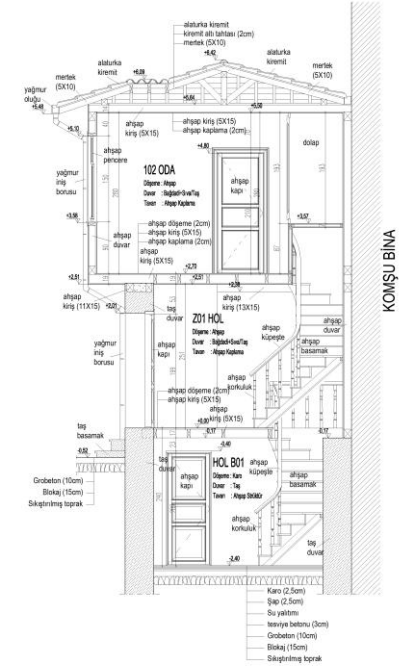

Kesit

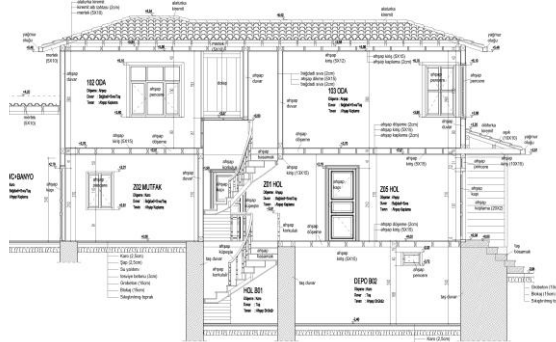

Kesit



ön görünüş

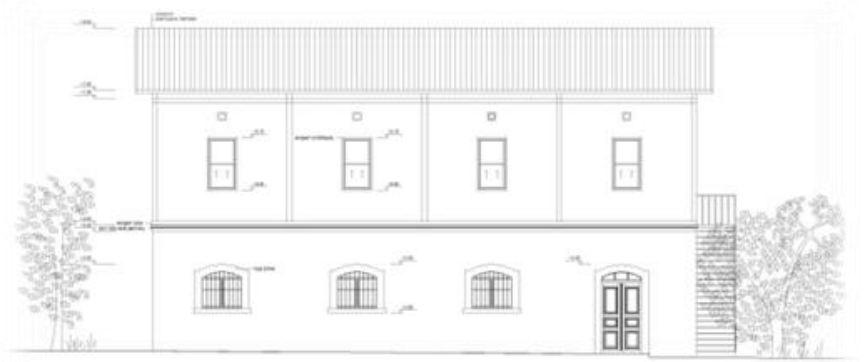

Ön görünüş



Yan görünüş

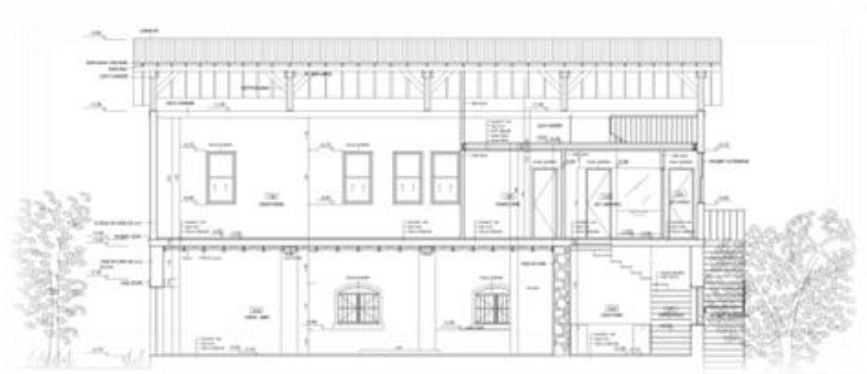

Kesit

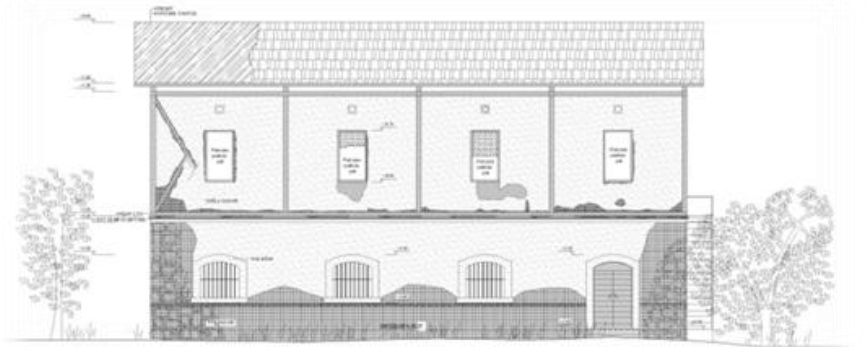

Ön görünüş

*İzmit İli  
Gebze ilçesi,  
Eskihisar bölgesinde ve 29 M-IV-a pafta, 995 ada, 9 parselde bulunan tarihi binanın  
Rölöve, Restitüsyon ve Restorasyon projelerinin hazırlanması  
(Kurul onaylı)*



# PEMBE KÖŞK

İstanbul ili  
Fatih ilçesi,  
cağaloğlu mah. 321 ada, 44 parselde bulunan Pembe Köşk'ün Rölöve, Restitüsyon ve Restorasyon projelerinin hazırlanması  
(Kurul süreci devam etmektedir.)



Ön görünüş

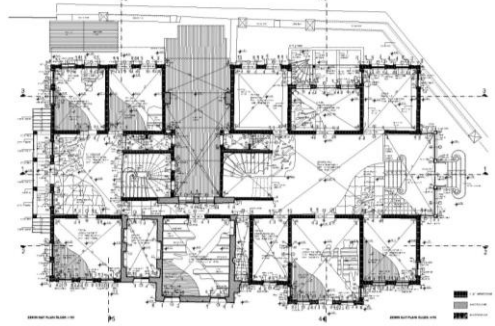

Plan

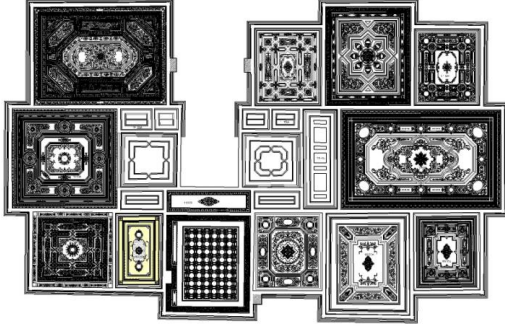

Tavan detay



Ön görünüş



Yan görünüş



Yan görünüş



Yan görünüş



Yan görünüş

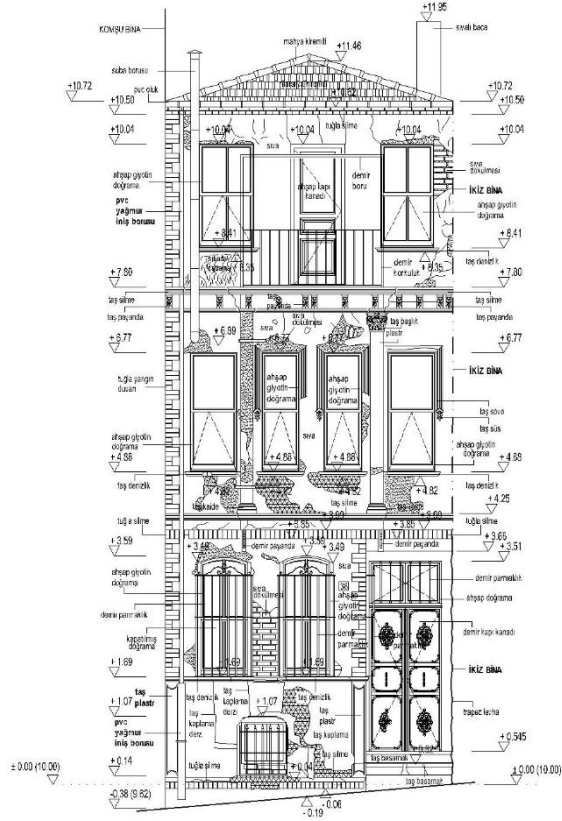

Ön görünüş

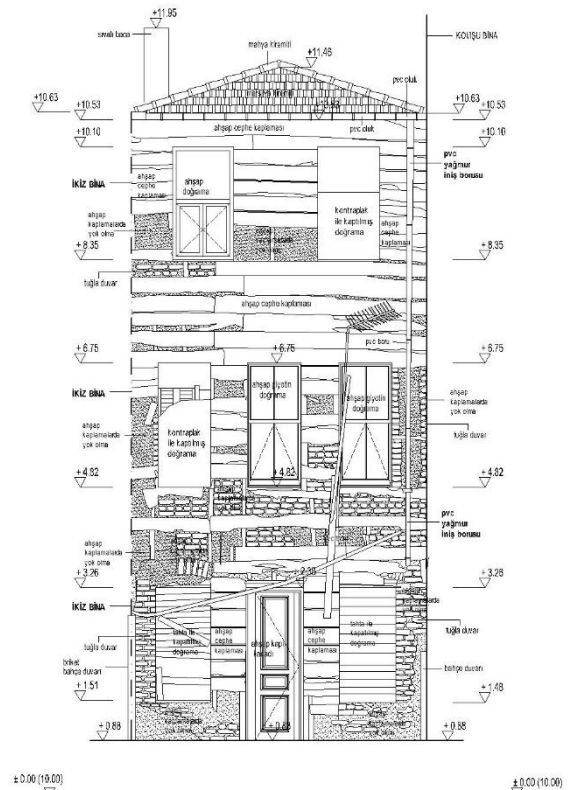

Arka görünüş

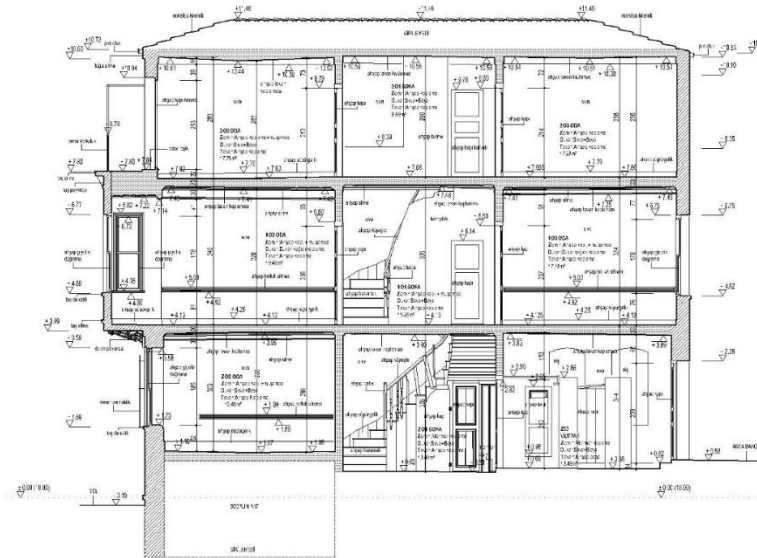

A-A KESİTİ Ö:1/50

Kesit



*İstanbul ili  
Kadıköy ilçesinde,  
193 Ada-44 Parselde bulunan  
Kagir Konutun  
Rölöve  
Restitüsyon  
ve  
Restorasyon  
projelerinin hazırlanması.  
(Kurul Onaylı)*

## ÇORLU TREN GAR BİNALARI

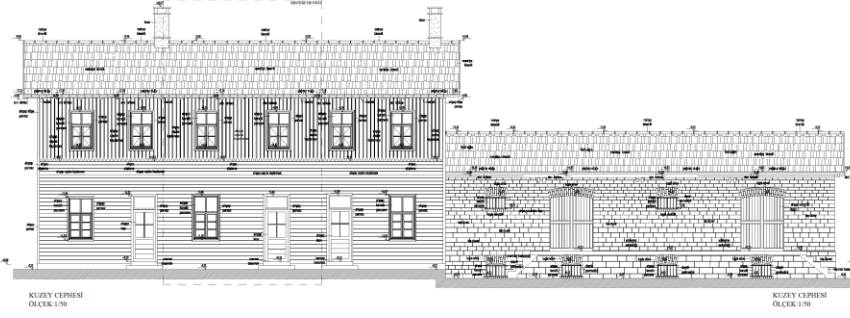

Ön görünüş

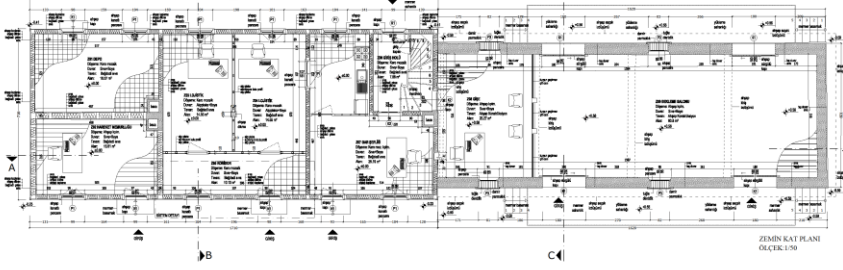

Tekirdağ ili  
Çorlu ilçesinde,  
bulunan tren gar  
binalarının  
Röle ve  
Restitüsyon  
ve  
Restorasyon  
projelerinin  
hazırlanması.  
(Kurul Onaylı)

*İstanbul İli,  
Fatih ilçesinde  
Kagir Binanın Rölöve Restitüsyon ve  
Restorasyon projelerinin hazırlanması  
(Kurul onaylı)*



Fotoğraf



Fotoğraf

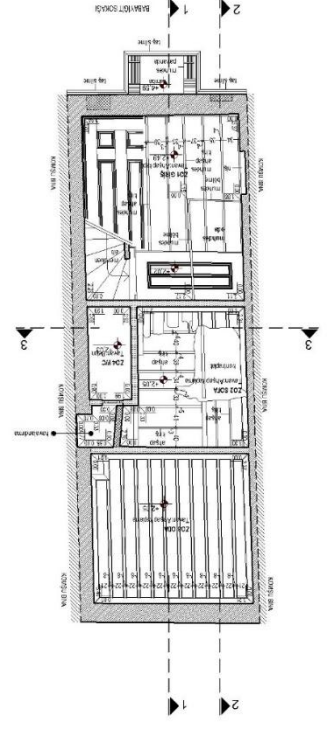

Tavan detay

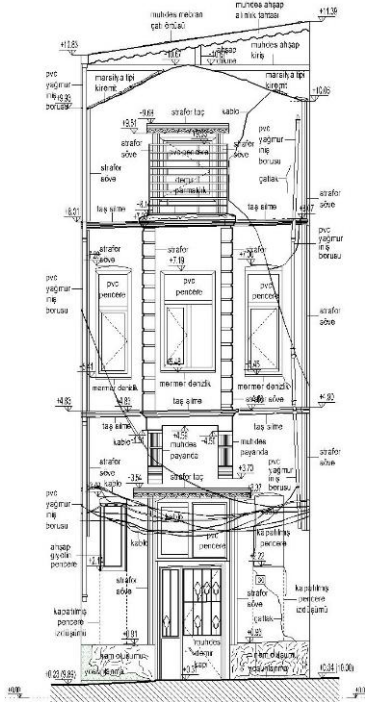

On görünüş

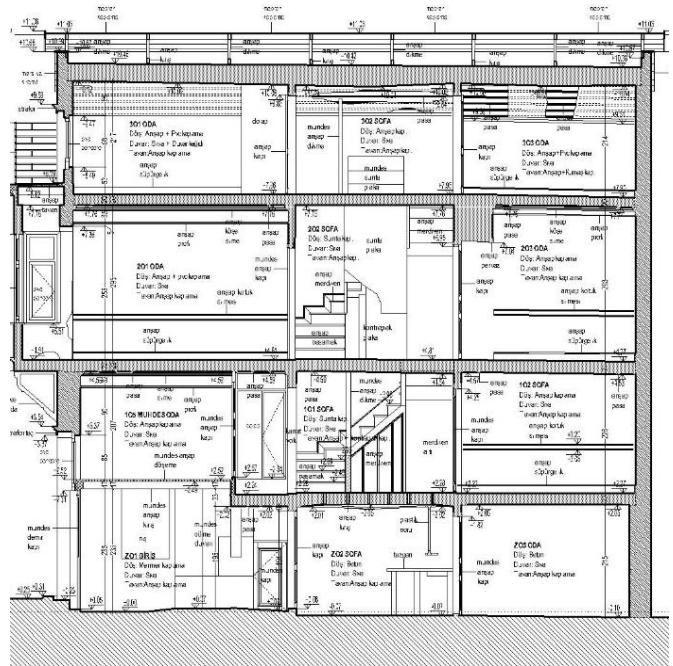

Kesit

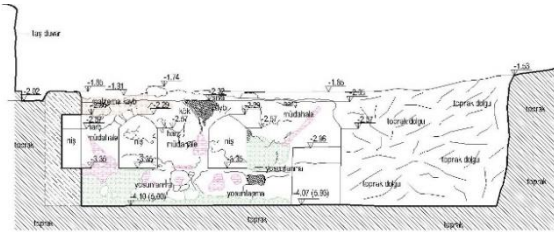

ÇİMENTO ESASLI HARÇ, SIVA VEYA DERZ MÜDAHİLE	YOSUNLANMA
RUTUBETLENİME	BOŞLUK, DELİK
TAŞ DUVAR	SIVA DÖKÜLMESİ
TAŞYÜZEYDE KARARMA	KARBON KİR OLUŞUMU
	MALZEME KAYBI

D - D KESİTİ  
ÖLÇEK:1/50

Kesit

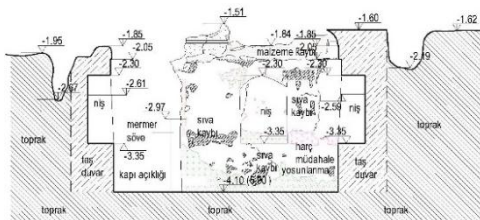

ÇİMENTO ESASLI HARÇ, SIVA VEYA DERZ MÜDAHİLE	YOSUNLANMA
RUTUBETLENİME	BOŞLUK, DELİK
TAŞ DUVAR	SIVA DÖKÜLMESİ
TAŞYÜZEYDE KARARMA	KARBON KİR OLUŞUMU
	MALZEME KAYBI

B - B KESİTİ  
ÖLÇEK:1/50

Kesit

*İstanbul İli Fatih ilçesinde 1065 ADA-95 Parselde bulunan yapı Kalıntısının Rölöve Restitüsyon Ve Restorasyon projelerinin hazırlanması (Kurul onaylı)*

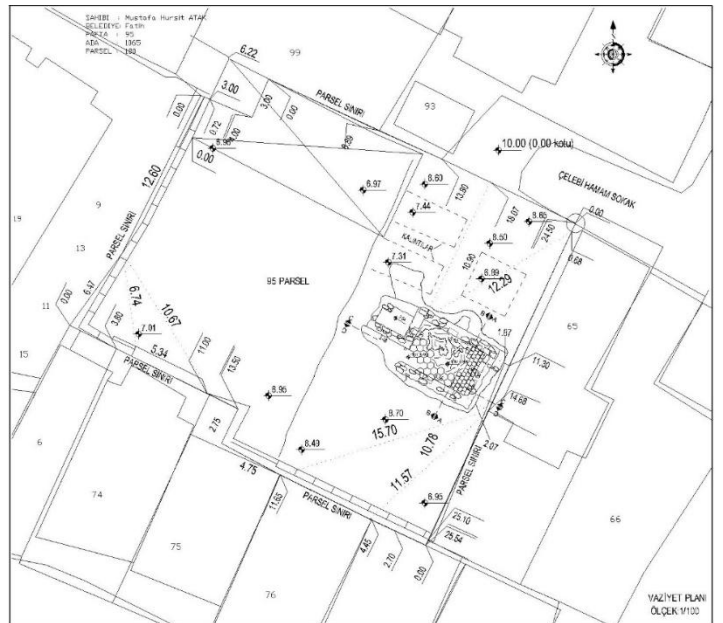

Vaziyet planı

# TRAMVAY HAN



Ön görünüş



*İstanbul ili,  
Beyoğlu ilçesinde,  
bulunan Tramvay  
Han binasının  
Rölöve,  
Restitüsyon  
ve  
Restorasyon  
projelerinin  
hazırlanması  
(Kurul onayıdır)*

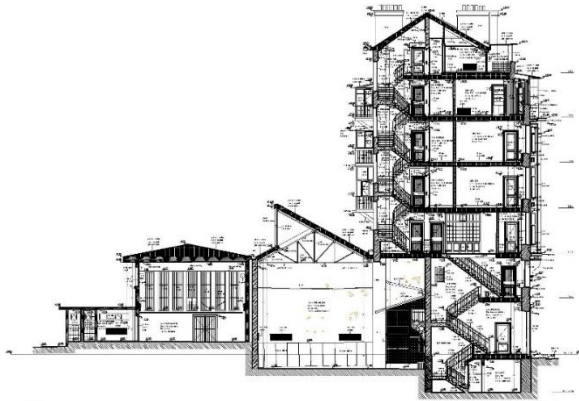
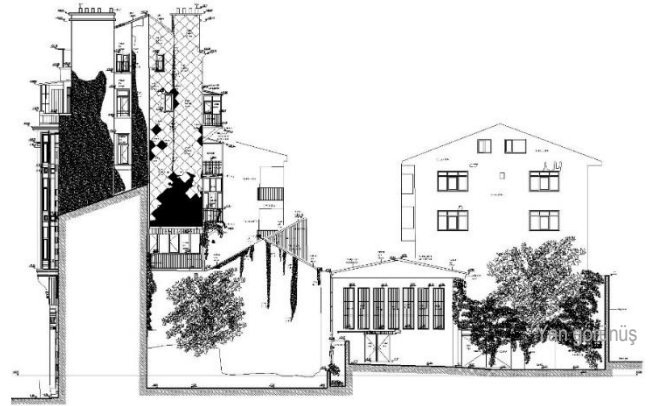

Kesit

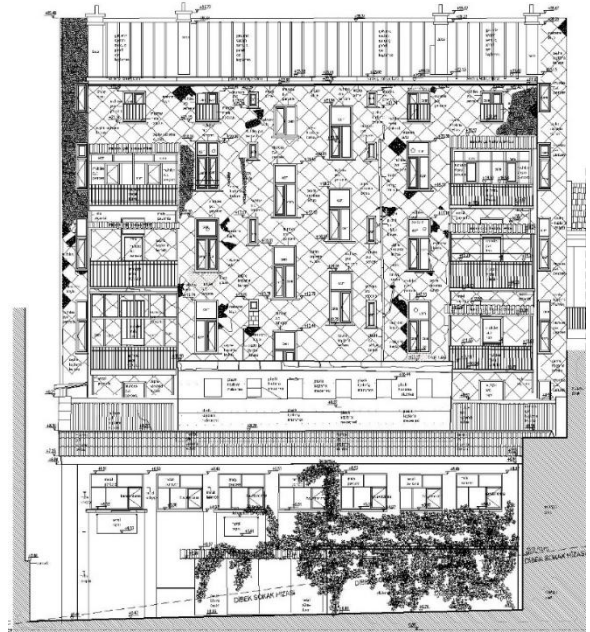

Arka görünüş

# TOPKAPI SARAYI DUVAR

*İstanbul İli Fatih ilçesi Topkapı Sarayı Sur-u Sultanî alanı içerisinde bulunan Set Duvarının Rölöve, ve Analitik Rölöve projelerinin hazırlanması*

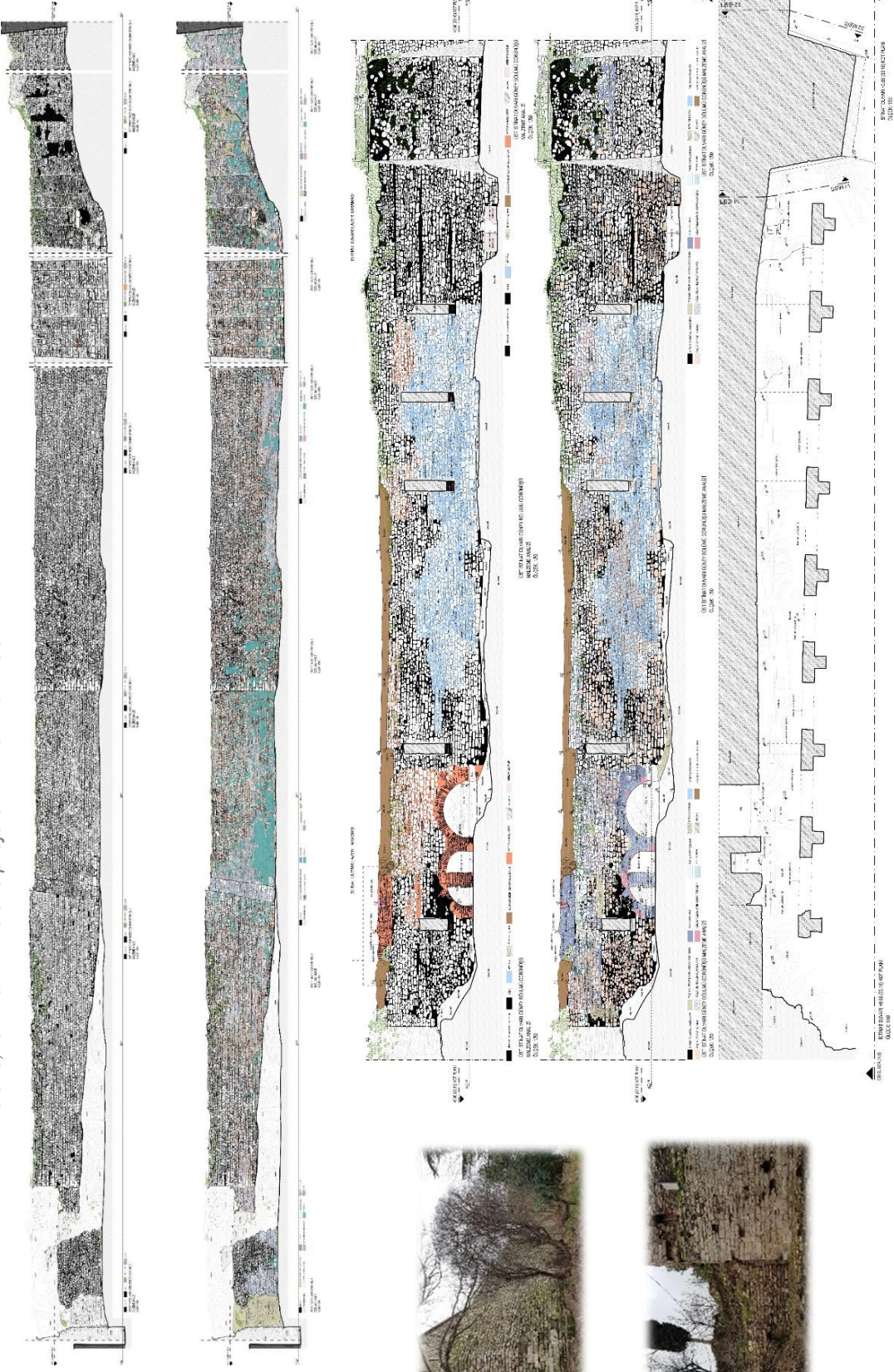

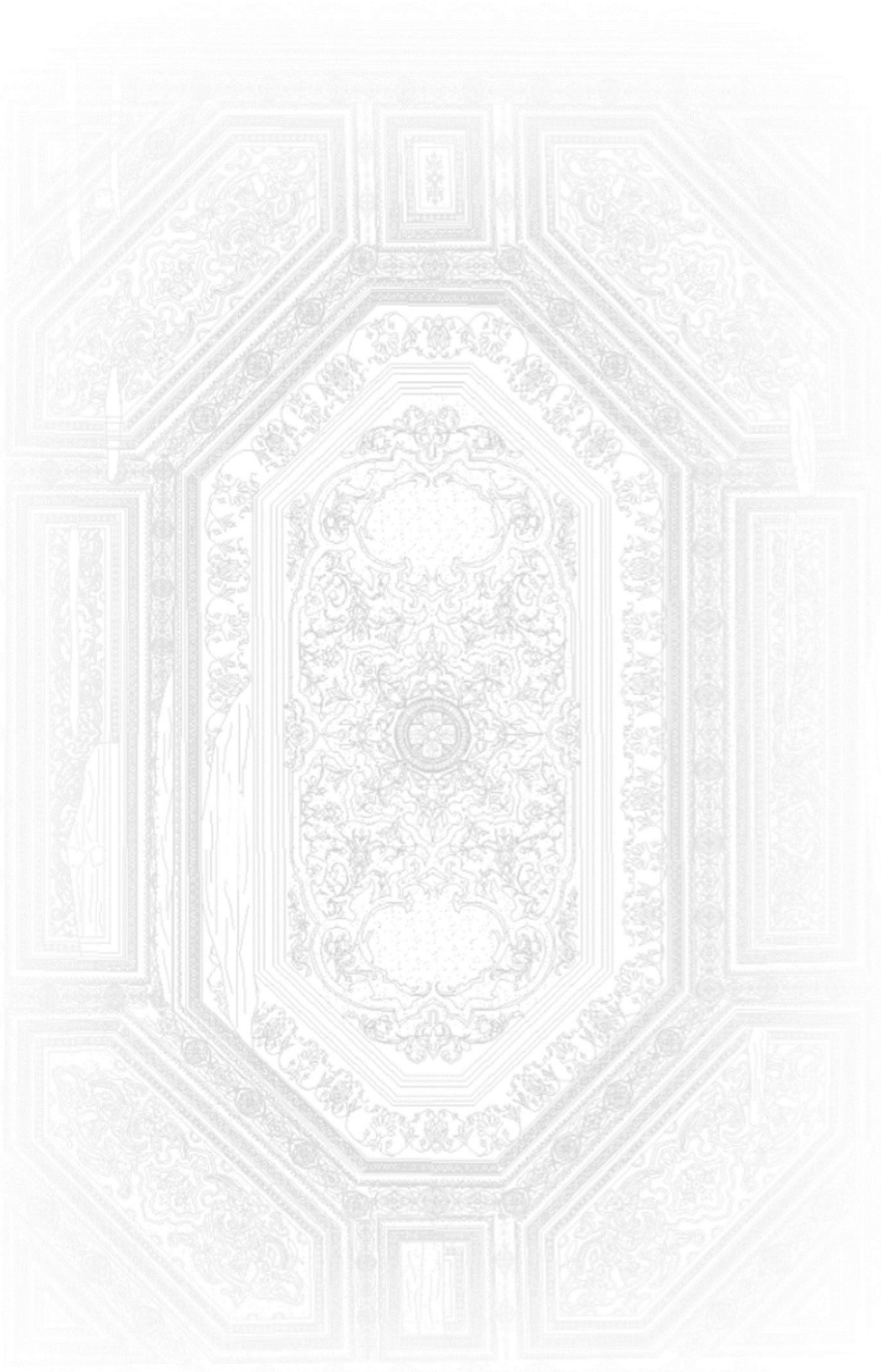

Mimar Sinan Mahallesi Selman-i Pak Caddesi Kösedayı Sokak No:2\B Üsküdar - İSTANBUL  
Tel: (216) 310 63 38 GSM: ( 544 ) 224 31 66  
[ehilmimarlik@gmail.com](mailto:ehilmimarlik@gmail.com)  
[www.ehilmimarlik.com](http://www.ehilmimarlik.com)